



El GPS localizador para **Flotillas 2000** Su solución de GPS para el control de Flotillas

El GPS localizador para Flotillas 2000 es ideal para compañías que sus requerimientos de rastreo incluyen:

- Mapeo digital y satelital
- Localizaciones automaticas cada minuto
- Reportes diarios de actividades (Apagado/encendido y Estacionado/Movimiento)
- Otros reportes (Actividad, velocidad, parado y tiempo)
- Reportes diarios son enviados a tu correo electronico
- Mapa Vista panoramica de todos tus clientes
- Mapa vista de historia de todo un recorrido
- Ayuda a despachadores a enviar al vehiculo mas cercano
- Monitoreo de tiempo de llegada, de ejecucion del trabajo, de salida, al hogar, etc.
- Notificacion automatica si el vehiculo sale de su area asignada



Los beneficios de costos, eficiencia y servicio al cliente son los siguientes:

- Reduccion de tiempo extra debido al incremento en la productividad del chofer
- Mas visitas a clientes por dia y por lo tanto un aumento en ingresos
- Mejora en el servicio al cliente al notificar que tan cerca esta el chofer de su localidad
- Disminuye los costos de operacion (gasolina, mantenimiento, etc) y las cuotas de seguro automotriz
- Elimina recorridos no autorizados y trabajos fuera de horas normales
- Mejora el servicio que brinda el despachador a sus choferes

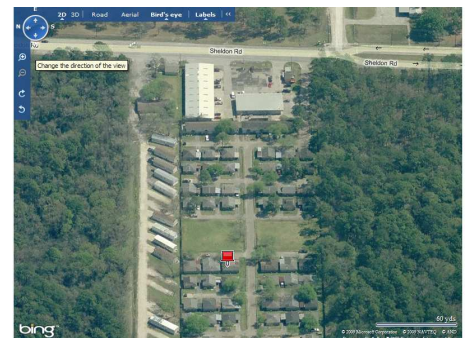
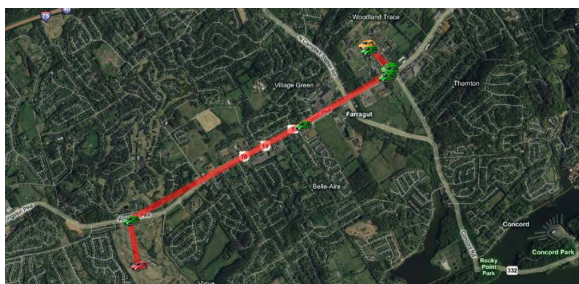

Para informacion completa y precios, llamenos ahora 832-623-0002, o visite www.localizatuvehiculo.com o mandenos un email info@localizatuvehiculo.com